

## *Modelo: PISTOLA DE MESOTERAPIA*

**Marca: SILUET PERFECT**

En base a lo establecido en la **NOM-016-SSA3-2012**

Numerales:

**-5.1.13** Llevar a cabo el mantenimiento preventivo y correctivo de la infraestructura física, instalaciones, equipamiento mecánico y electromecánico del establecimiento, de acuerdo con los estándares recomendados por el fabricante, su vida útil y las necesidades de la unidad operativa, asimismo, registrarlo en las bitácoras de control. El personal que opera los equipos, debe comprobar documentalmente haber recibido capacitación en el uso, conservación y mantenimiento de los equipos que opera, según corresponda.

**-5.1.13.1** El mantenimiento preventivo y correctivo del equipo, deberá llevarse a cabo de acuerdo con los estándares recomendados por el fabricante, su vida útil y las necesidades de la unidad hospitalaria o de belleza, dichas acciones, deberán ser registradas en las bitácoras.

***Este equipo es exclusivamente para uso estético***

### **CONTENIDO:**

- Manual de Fábrica
- Traducción al Español del Manual de Fabrica
- Ficha técnica del Equipo
- Protocolos para Utilizar el Equipo
- Clasificación de Riesgo Sanitario

**Es de interés General saber los requisitos que COFEPRIS puede solicitar durante una inspección, los cuales describimos a continuación:**

**Documentación oficial.** Debe contar con un Aviso de Funcionamiento y Aviso de Responsable Sanitario con título profesional y contar con la documentación completa de los profesionales de la salud que laboran en el establecimiento. Deben estar a vista el título profesional y la cédula de medicina general y/o especialista de los médicos que laboran en el consultorio. Rotulación. Debe poner a la vista del público el título profesional del médico que brinda la atención médica y un rótulo que indique el horario de su asistencia.

Espacio físico externo. El consultorio debe contar con sala de espera y recepción, con un mínimo de seis lugares por consultorio; además de tener accesos para pacientes con discapacidades diferentes y adultos mayores.

**Espacio físico interno.** El inmueble debe contener áreas de interrogatorio y de exploración física delimitada con un elemento físico que debe incluir un lavabo funcional, jabón y toallas desechables. Además de contar con servicios sanitarios para los usuarios.

**Expediente clínico.** En relación a este punto, debes tener los expedientes clínicos de los pacientes, con un periodo de antigüedad mínimo de 5 años, además de contar con un área que permita guardarlos, tal y como lo establece la NOM-004-SSA3-2012.

En caso de utilizar Expediente clínico electrónico, es necesario que este cumpla con lo establecido en la NOM 024 SSA3 2010 respecto a seguridad y niveles de acceso.

**Documentación interna.** La clínica o consultorio debe tener hoja diaria para el registro de pacientes y contar con un recetario médico impreso que cumpla con los lineamientos vigentes como lo es: el Nombre del Médico, Institución que expide el título, Número de Cédula Profesional, Domicilio del Establecimientos y fecha de expedición.

Es necesario contar con Manual de Organización y procedimientos del consultorio en donde se detallen las políticas de atención a pacientes.

**Seguridad e Higiene.** El área comprendida para consultorio debe contar con un bote para bolsas de basura municipal, bote con bolsa roja para residuos biológicos-infecciosos (que se deben de llenar a menos del 80% de su capacidad), así como tener contenedor rígido para punzocortantes. Sin olvidar la conservación, el aseo, buen estado y mantenimiento del consultorio, así como de equipos y utensilios.

Es necesario contar con un contrato de recolección de basura considerada RPBI para el correcto destino de la basura contaminada y que esta no sea mezclada con la basura municipal.

**Prevención.** El área destinada para atención médica, debe contar con un botiquín de urgencias, también incluir un extintor y ruta de evacuación con señales alfabéticas y analógicas.

**En caso de que el establecimiento se encuentre fuera de la CDMX se puede buscar en la Ley de salud de la entidad federativa correspondiente, aquí se da el ejemplo:**

### **Artículo 107.- ... DE LA LEY de salud de la ciudad de México**

En el caso de las peluquerías, salones de belleza y masaje, estéticas, centros de arreglo estético de uñas de manos y pies, de tratamientos capilares, faciales y corporales de belleza al público y similares que no requieran de intervención médica en cualquiera de sus prácticas, sólo darán aviso de funcionamiento a la Agencia (COFEPRIS) y quedan sujetos a las disposiciones de la Ley de Establecimientos Mercantiles



# **Pistola de Mesoterapia**

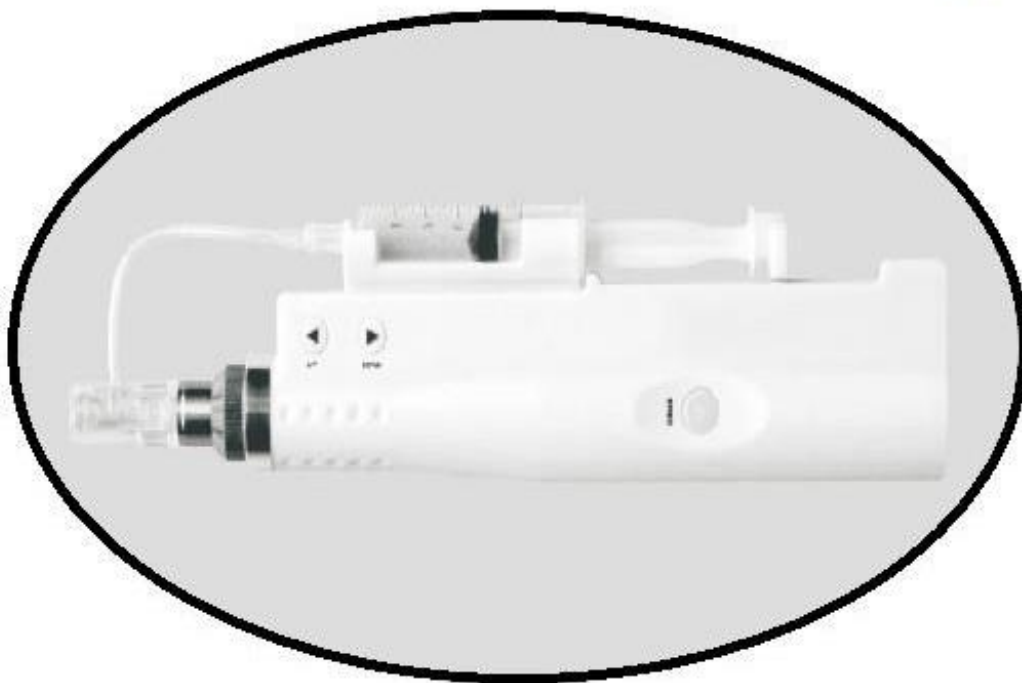

---

**Instrucciones**

# Contenido



Principio técnico .....	2
Ventajas técnicas .....	2
Nano Shuiguang terapia con aguja eléctrica .....	2
Aguja de agua nano eléctrica puede lograr .....	2
Efectos del producto .....	3
Características del producto .....	4
Detalles del producto .....	5-6
Instrucciones de instalación.....	7-8
Preparación previa a la operación .....	9
Mantenimiento diario .....	9
Atenciones operativas .....	10
Precauciones de seguridad .....	10
Servicio y mantenimiento del producto .....	10



## **Principios técnicos**

Nebulizador no invasivo importa materiales de belleza, con seguridad para la bella escort; no quirúrgico, traumático pequeño, rápido y conveniente; Rellene el agua de manera efectiva, rellene las mejillas, los labios, el cuello, el pecho, la espalda y otras aguas necesarias de todo el cuerpo; Para pecas, ojeras, acné, poros pequeños, mejorar la inflamación de la piel; mejorar el compacto, mejorar las arrugas de los ojos mejorar la flacidez de la cara, el cuello.

## **Ventajas técnicas**

1. Piel ligera de agua = ácido hialurónico + N tipos de opciones de belleza.
2. Importar materiales de belleza, con seguridad para la bella escort.
3. No quirúrgico, traumático, pequeño, rápido y conveniente, es decir, hacer eso.
4. Rellene el agua de manera efectiva, rellene las mejillas, los labios, el cuello, el pecho, la espalda y el agua necesaria.
5. Para pecas, ojeras, abejas, poros pequeños, mejorar la inflamación de la piel.
6. Mejora el compacto, mejora las arrugas de los ojos, mejora la flacidez de la cara, el cuello

## **Shen Suiguang hizo terapia nano dinámica**

El uso de agujas extremadamente finas en la oblea penetra en la capa de barrera (cutícula) de la superficie del cuerpo humano, en un área de milímetro cuadrado La epidermis abre millones de canales sin destruir la epidermis de la piel, de modo que los ingredientes activos de la solución nutritiva penetren de manera efectiva en la piel para estimular la hiperplasia del colágeno y la renergeración celular y reparar las células que envejecen.

Con el fin de lograr la reducción de arrugas, el tratamiento de cicatrices y estrías, el blanqueamiento de la piel, reducir la pigmentación, mejorar las arrugas de los ojos, ojeras, apretar y mejorar el tejido de la piel del rostro y otros efectos. El vanadio y el titanio sin agujas utilizan una dermis cutánea multi-externa de presión negativa en el cuerpo debido a la pérdida por envejecimiento del ácido hilurónico, el collage, la endotoxina, las células autólogas del PRP y otros productos de inyección de alta gama, para que la piel absorba y conserve su propio peso. 1000 veces el agua copia, despierta la función de regeneración celular, reproduce la piel para reparar la fractura marchita de la piel, en un período de tiempo para mejorar la forma de la piel elástica suave y lisa.

## **Nano agua eléctrica puede lograr el efecto.**

Primera etapa: multiplicador translúcido húmedo. El contenido de agua de la piel para mejorar, captar el grado de agua de la niña, la elasticidad de la piel aumentó.

La segunda etapa: metabolismo de desintoxicación acelerada. Nutrición absorbida por la piel y comenzó a tomar efecto, la piel para acelerar la descarga de toxinas nocivas, eritema, pigmento se desaliniza.

La tercera etapa: blanco brillante florece ahora. Metabolismo de las toxinas acelerado, blanco, brillo más y más obvio.

La cuarta etapa: belleza compacta para desarrollar. La reorganización del colágeno se completa, compacta, suave, con una belleza elástica a su alcance.

## Efectos del producto:



Reposición profunda



Blanqueamiento rejuvenecedor



Disminución de arrugas



Reducción de poros



Realzamiento de piel

## Luz nano eléctrica

La nano aguja de agua es para productos de nutrición profunda en la piel, el efecto hidratante es muy bueno

Shuiguang nano aguja, cuenta con un efecto contra arrugas muy bueno, puede rellenar la piel suelta y estirar las líneas finas faciales y arrugas, líneas de la palabra sichuan, piel compacta.

Estimula la piel para acelerar el metabolismo, ejerce una contracción en los poros de la célula y la hace más suave y lisa.

Retira la melanina del cuerpo, mejora la piel seca y de color amarillo oscuro y hace que la piel se vea brillante y blanca.

Una nano agua = 1000 mascarillas

## Características del Producto

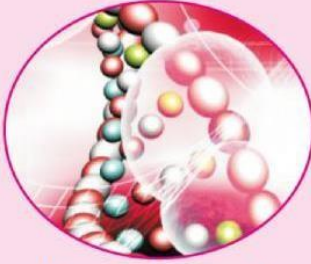

No lastimas las células de la piel



Agujas de nano escala



Sin efectos secundarios



Añade agua



Deshacerse de las toxinas



Mejora arrugas

## El general eléctrico vs nano shuiguang shuiguang

### Ordinario

Reaprovisionamiento superficial

Sustrato seco  
Irritación

Irritated



### Nanómetro

Reaprovisionamiento profundo

Super infiltración

Suave y tierno

# Montaje completo y distribución del nombre de las piezas.

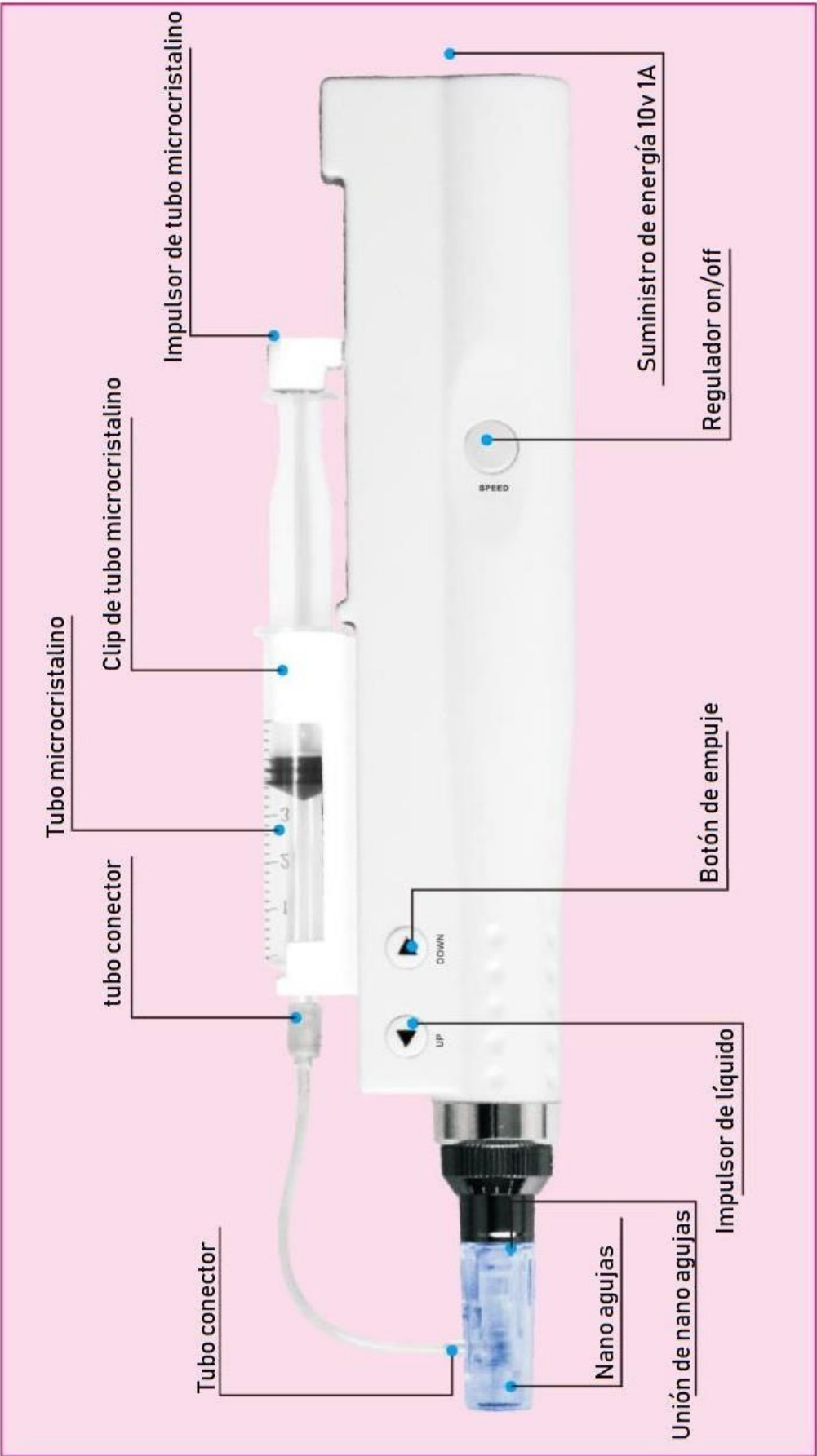

Nanómetro de agua eléctrico, productos de cuidado de la piel importados, no produce reacción química con la piel, adecuada para diversos tipos de piel

Siluet Perfect



Piel Neutra

Piel seca

Piel sensible

Piel grasosa

Acné

La nanoescala eléctrica abre la piel con pequeñas partículas de agua.

El producto es granulación de nivel súper nanométrico = humectación de la piel y elástico con agua.



La nanoescala eléctrica abre la piel y las finas partículas de agua penetran en la piel.

+



Nanoescala eléctrica hace de tamaño micro instantáneamente el producto en una súper nanoescala.

=



Piel llena de agua, relleno húmedo, flexible.

El uso de un agua microcristalina de vanadio-titanio es igual a 1000 veces el cuidado de la piel



Nano agujas

### Diagrama de instalación:

En el primer paso: el pasador se monta en el canal y se extrae.

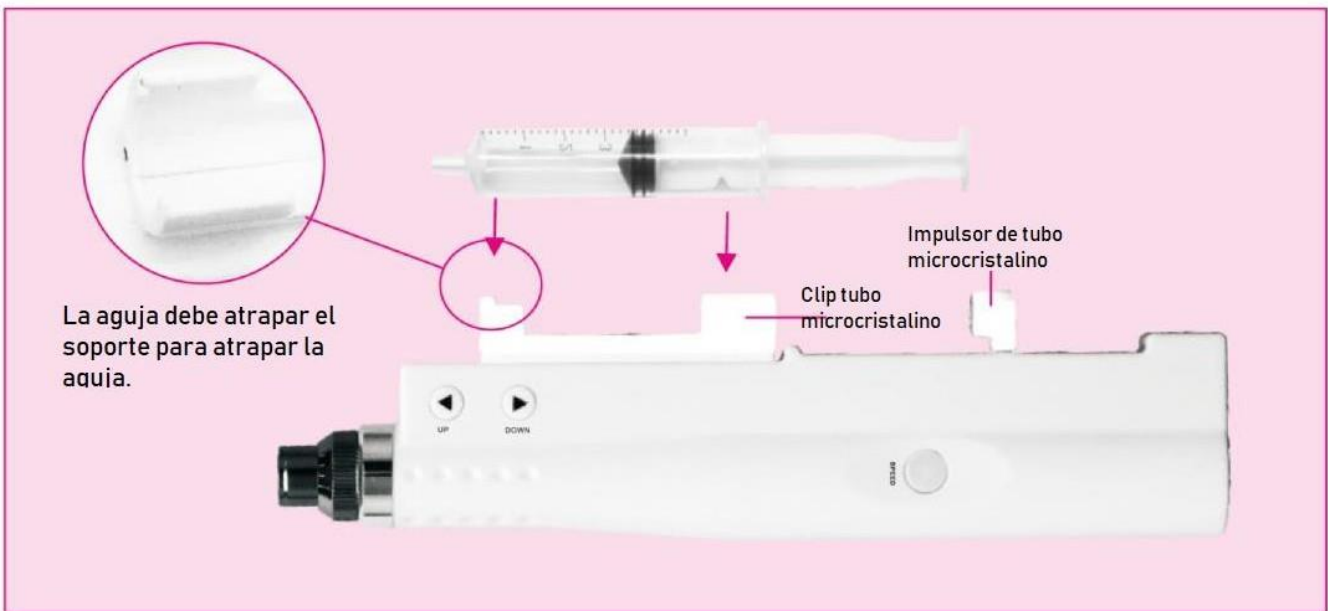

La aguja debe atrapar el soporte para atrapar la aguja.

## El segundo paso: la combinación nanocristalina de cabeza y máquina Shuiguang.

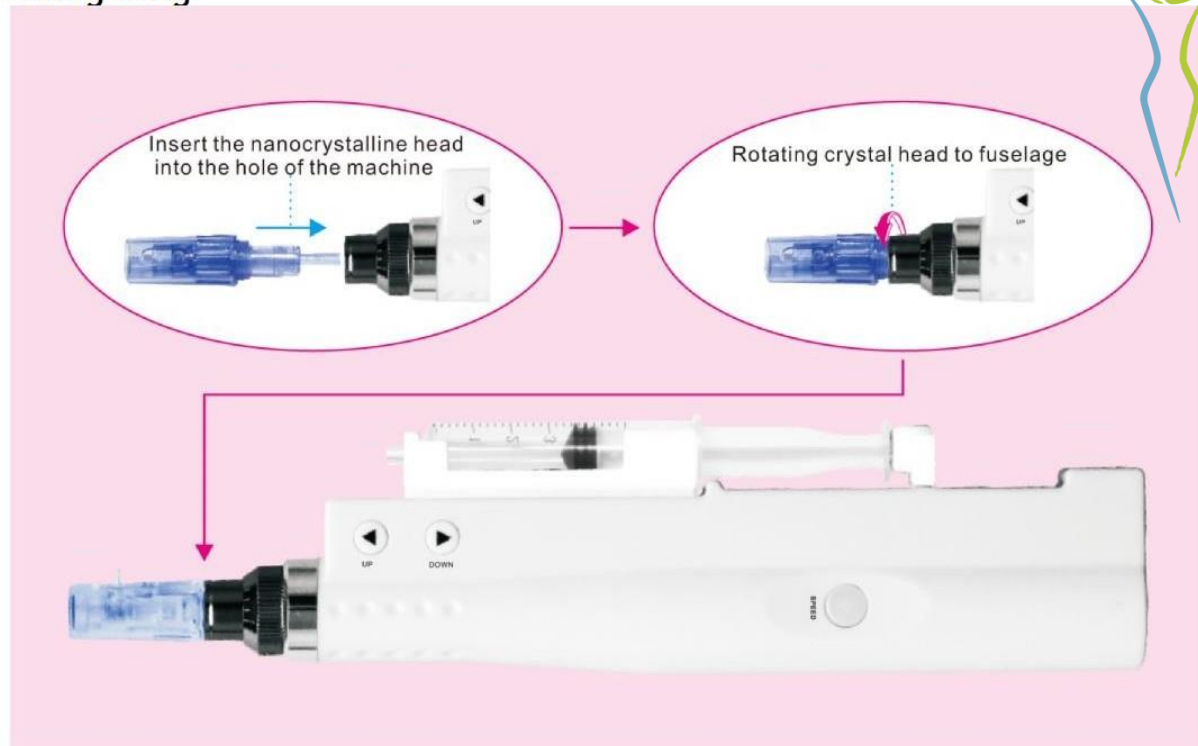

El tercer paso: abroche la aguja en la ranura del tubo de conexión, el otro extremo del tubo de conexión de la aguja con la cabeza de la aguja



Paso 4: Todo instalado, presione la tecla de velocidad (3-5) segundos para encender y apagar la máquina.

Después de que la máquina esté encendida, presione la tecla SPEED es el control de velocidad. Hay cinco velocidades preprogramadas.

Paso 5: Una vez que la máquina arranca, tiene un botón UP, es decir, la tecla de propulsión de la medicina. Mantenga presionado para suministrar, suelte para detener.

Paso 6: Después de la operación, mantenga presionada la tecla de velocidad 3-5 segundos, apague, presione la tecla DOWN, vuelva a colocar el émbolo y restablezca jeringa.

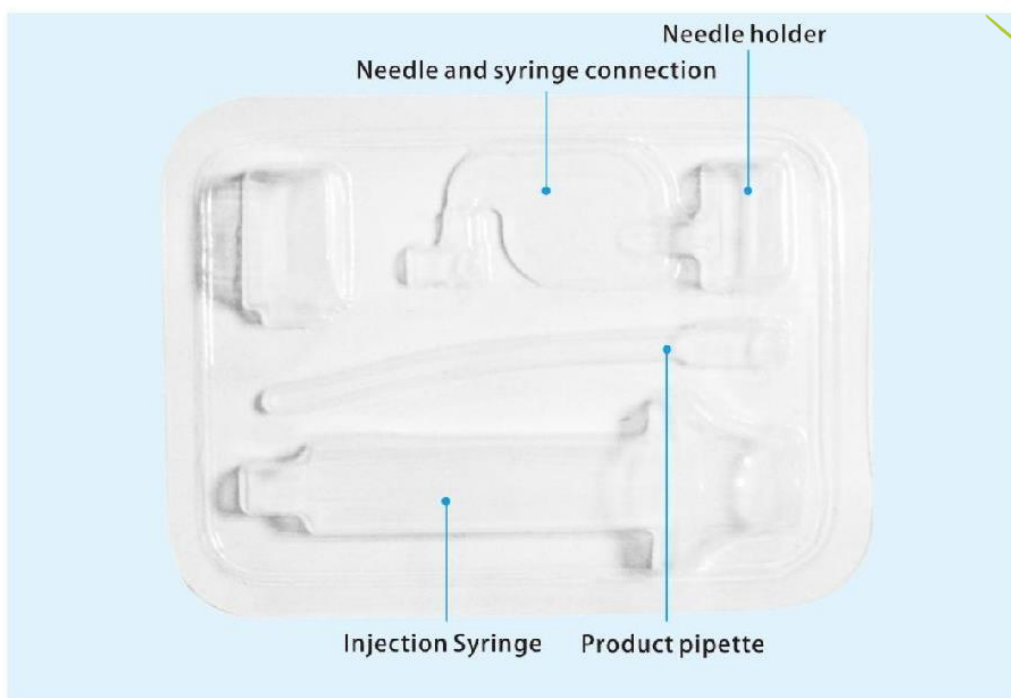

### **Preparación previa a la operación:**

1. Pídale al cliente que se quite completamente el maquillaje y asegúrese de que la cara esté limpia.
2. Determine el sitio de tratamiento, tome fotos antes del tratamiento.
3. Asegúrese de que el cliente haya retirado todos los elementos metálicos y que no haya ningún metal en contacto directo con el cliente.
4. Manejar los accesorios y las manos de beatucian con solución salina.
5. La operación, el/la esteticista debe usar una máscara, guantes desechables, pelo recogido para operar.
6. Preparar productos de guías especiales.
7. Aplicar antes de la aplicación de la máscara de agua.
8. Desinfección salina fisiológica del área de operación facial.

***Nota: Las agujas son desechables y no pueden ser reutilizadas.***

### **Mantenimiento diario:**

1. Para lograr un buen efecto de tratamiento, es posible que se requiera al médico de línea después de la cirugía al lugar del tratamiento para los procedimientos de reparación, como la mascarilla depositada, el cuidado de la belleza, la limpieza, etc. Por favor consulte con los detalles del tratamiento.
  2. Inmediatamente después del tratamiento de hielo en el sitio tratado.
  3. Después de la cirugía, mantenga limpio el lugar de la cirugía, no realice un masaje excesivo y, para evitar el calor y la humedad, no puede exponerse a la luz del sol durante mucho tiempo.
  4. Después de tres días de tratamiento, limpie suavemente el área de tratamiento. Evite el roce duro.
  5. No use ungüento, cuidado de la piel y maquillaje para limpiar el área de tratamiento después de la cirugía, y no toque el área de tratamiento con la mano.
- Dentro de los cinco días posteriores a la cirugía evitará la sauna y el ejercicio intenso.
- Nota para mantener la cara húmeda, no se esponga al sol. No se lave la cara con agua caliente.**

## **Atención a la operación.**

1. La aguja no debe ser demasiado dura para presionar la piel, no es necesario levantar la suspensión con la mano, de acuerdo con la cara del arco al adaptador inteligente, para no deslizarse en el proceso causando arañazos.
2. Cara de los huéspedes, la aguja debe usarse para limpiar y desinfectar la solución salina, no puede usar alcohol, peróxido de hidrógeno, para evitar la desinfección del cliente con dichas alergias.
3. El tiempo de operación es normal para media cara 15-20 minutos, cara completa 30-40 minutos, para fortalecer la operación 40-60 minutos. Si la piel es delgada, la sensibilidad en el caso de la piel debe reducir el tiempo de operación.
4. Operación y operación después de que la piel esté ligeramente roja para el fenómeno normal, se puede aliviar la aplicación general de la mascarilla facial.
5. El uso del Shuiguang nanoeléctrico debe estudiarse cuidadosamente y realizarse bajo la guía de profesionales.
6. Alergia a la droga discapacitada.
7. Período menstrual, presión arterial alta, tomar píldoras anticonceptivas, aspirina y otras necesidades para controlar la enfermedad o abstinencia durante más de 2 semanas para usar.
- 8 7-15 días para hacer una vez, 6 veces para un curso de tratamiento. Puede aumentar el número de usuarios según la situación real. Mujeres embarazadas, enfermedades hemorrágicas, defectos inmunes, disfunción cardíaca, hepática y renal, alergias, ritmo cardíaco severo no pueden realizarse.

## **Nota de seguridad:**

1. Después de que los instrumentos deben limpiarse a fondo, para que el instrumento para siempre, como nuevo, aumente la vida útil del instrumento.
2. La inyección facial de materiales cosméticos, no se recomienda para el tratamiento del instrumento.
3. Los principales pacientes con enfermedad, no recomiendan el uso de este instrumento de tratamiento.
4. No desarme, repare, modifique el instrumento (formará una falla o causará un accidente).
5. Este producto debe prestar atención al fuego, a la protección solar, a la humedad, a las herramientas de accesorios anti-impacto para que se coloquen correctamente.

## **Servicio y mantenimiento del producto.**

La máquina desde la compra (con la factura) aloja la garantía por un año, tres meses de problemas de calidad, reparación gratuita, tres meses después de la aparición del problema se le cobrará el costo de mantenimiento. Garantía de accesorios por tres meses, un mes de problemas de calidad, reparación gratuita. Un mes después de la recogida de cero mantenimientos. Otro período de garantía vencido, pero también responsable del mantenimiento, solo cobra repuestos y costos de consumibles, para agregar

Por favor, póngase en contacto con nosotros para la compra.

2. Fallo debido a las siguientes razones, no dentro del alcance de la garantía gratuita. Servicio y mantenimiento del producto.

- A. No autorizado desmontable, modificación del producto causada por la falla;
- B. Uso de golpe accidental, caída causada por la falla;
- C. Fallo causado por uso indebido;



# Clasificación de Riesgos Sanitarios

Se hace de su conocimiento que en base a los lineamientos y criterios para la Clasificación de Dispositivos médicos con base a su nivel de Riesgo Sanitario, especificando que en las categorías de dispositivos médicos, SP trabaja sus productos con

Categoría I.- Equipo Médico y VI.- Productos Higiénicos.

Entrando en Clasificación Clase I.- Insumos conocidos en la práctica médica y que su seguridad y eficacia están comprobadas y generalmente se introducen al organismo. De igual manera en el DOF con fecha del 22/12/2014 aparecen descritos en sus rubros 498, 906, 908,

909, 1084, 1085, 1096, 1226, 1269, 1282, 1283,

1319, 1321, 1328, 1329, 1330; Como insumos para la salud considerados de bajo riesgo para efectos de obtención del registro sanitario, y de aquellos productos que por su naturaleza, características propias y uso no se consideran como insumos para la salud y No requieren Registro Sanitario